

Sekolah Anda Menerima Bantuan TIK (Chromebook) dari Kemdikbud?



15 Laptop Chromebook + Router

Tapi jaringan internet di sekolah Anda lambat & mahal?



Solusi: **Kipin Classroom!**

Memberikan fasilitas offline untuk jaringan Chromebook yang mampu :

1. Mengadakan kegiatan latihan soal, penilaian harian dan ujian di sekolah sepuasnya, seperti punya server Ujian Nasional sendiri
2. Akses materi pelajaran yang lengkap
3. Menyediakan file management sekolah (dokumen & video)

Kipin Classroom berisi:

1. Aplikasi Asesmen (support AKM)
2. Akses materi pelajaran lengkap TK, SD, SMP, SMA/SMK
 - a. 2.500 buku Kemdikbud
 - b. 1.750 video pembelajaran
 - c. 50.000 latihan soal
 - d. 350 bacaan literasi
3. File server management lokal untuk sekolah

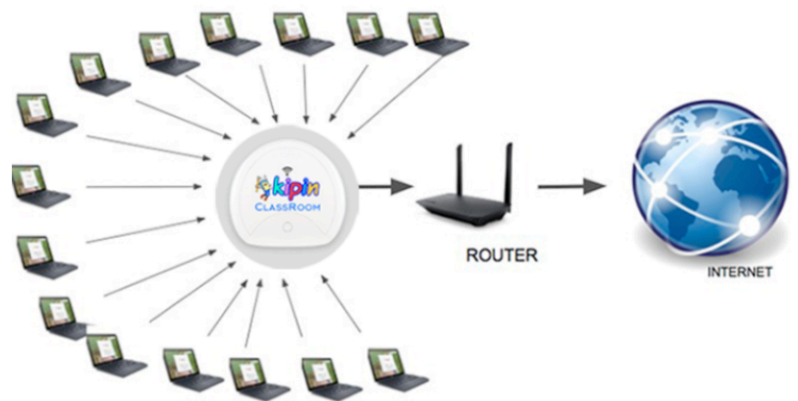

Kipin Classroom TIDAK MEMBUTUHKAN JALUR INTERNET SAMA SEKALI

Dapatkan segera Kipin Classroom di SIPLAH dengan harga yang terjangkau

Silahkan hubungi :

- WA : 081-130-5397
- E-mail : info@kipin.id
- Web : kipin.id

Kipin Classroom memenuhi syarat untuk pemanfaatan Dana BOS, (sesuai Permendikbud Nomor 8 Tahun 2020)

1. Memenuhi syarat untuk pasal 9.2b (untuk pengembangan perpustakaan)
2. Memenuhi syarat untuk pasal 9.2d (untuk kegiatan asesmen/evalulasi pembelajaran)



Kipin Classroom:
Sebuah access point yang menyediakan materi pembelajaran lengkap & asesmen secara offline

- Cocok dipakai oleh sekolah di seluruh Indonesia (kota, desa & daerah 3T)
- Tidak membutuhkan jalur internet