

- Beranda
- Monitor
- Bank Soal
- Soal
- Asesmen A
- Asesmen B
- Asesmen C
- Tugas
- Daftar Siswa
- About
- Logout

Selamat Datang

timkipin@study.id

# Paperless Test Online/Offline (PTO)

Pendamping Guru untuk Evaluasi Pembelajaran

### Asesmen A Berjalan

\* Tidak ada ujian yang sedang berjalan

### Asesmen B Berjalan

Tidak ada ujian yang sedang berjalan

### Asesmen C Berjalan

Tidak ada ujian yang sedang berjalan

### Tugas / PR Berjalan

Tidak ada tugas yang sedang berjalan



- Asesmen C
- Soal
- Asesmen A
- Asesmen B
- Asesmen C



## KARYA ANAK BANGSA YANG DIAKUI SECARA INTERNASIONAL



**TOP-5 STARTUP COMPANIES in Indonesia**  
by Kominfo  
Nov 2021



**FORBES 30 UNDER 30**  
by Forbes  
Mei 2023



**BEST NATIONAL DIGITAL SOLUTION FOR INTERNATIONAL AWARD**  
Category Learning and Education  
by World Summit Awards  
Sept 2021



**WINNER of GLOBAL COMPETITION**  
MIT x Octava Foundation  
Social Innovation Challenge  
Aug 2020



**MOST PROMISING EDTECH 50 in Southeast Asia**  
by HolonIQ  
Dec 2021



**EDUTECH PARTNER in Indonesia**  
by Kemdikbud Ristek  
Aug 2020



**STARTUP ACCERATOR in Indonesia**  
by Amazon  
Feb 2021

intel partner alliance

**PARTNER ALLIANCE In Indonesia**  
By Intel  
Mar 2020

# PTO

## Digital Assessment

Software Asesmen Digital ideal untuk sekolah, bisa digunakan untuk latihan soal, penilaian harian dan ujian di sekolah secara paperless. PTO memudahkan pekerjaan guru untuk asesmen.



**KIPIN PTO support AKM**  
(mendukung asesmen kompetensi minimum dan survey karakter dari kemdikbud)

- ✓ Multiple Choice
- ✓ Sistem Acak
- ✓ Kemampuan Literasi
- ✓ Penilaian Numerasi
- ✓ Portfolio

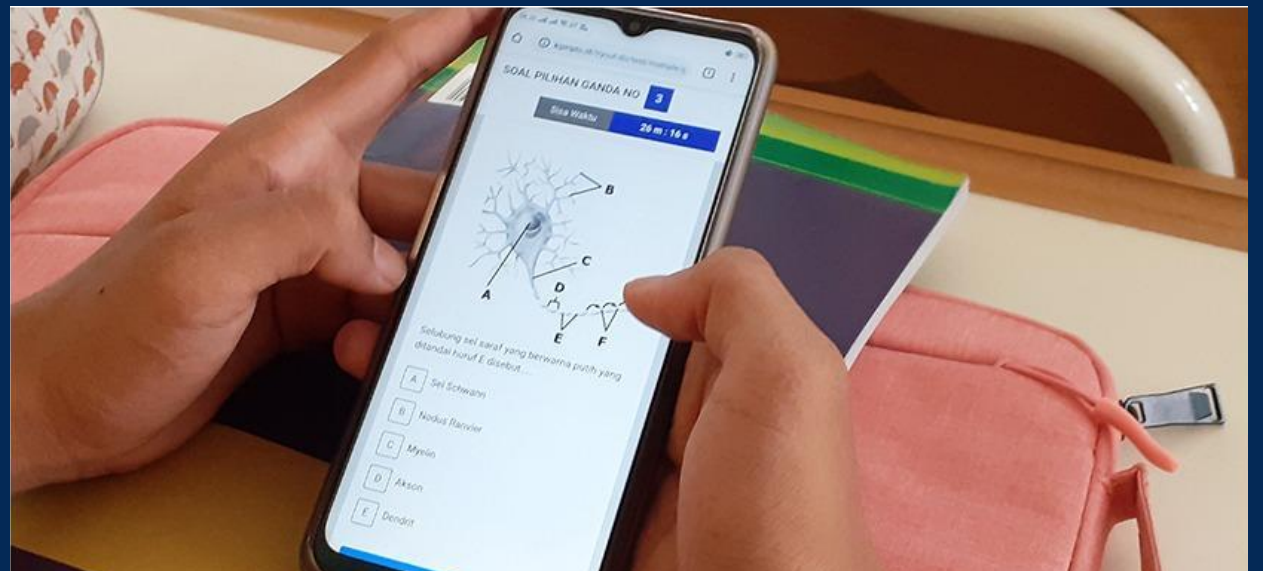

# SOFTWARE ASESMEN (PTO)



- ✓ Kegiatan Asesmen berjalan hybrid (online dan offline)
- ✓ Ribuan Bank Soal. Ujian disiapkan dalam hitungan menit.
- ✓ Soal tersimpan rapi di Daftar Soal (koleksi soal). dapat digunakan membuat paket ujian dikemudian hari
- ✓ Beragam jenis soal support AKM (literasi dan numerasi)
- ✓ Beragam jenis model ujian sesuai kebutuhan.
- ✓ Terdapat analisis soal
- ✓ Waktu dan durasi mulai asesmen mudah diatur
- ✓ Dapat input gambar dan suara/mp3
- ✓ Untuk seluruh siswa di sekolah (tanpa batas jumlah)

**Pekerjaan membuat paket soal maksimal,  
selesai dalam 5 menit**





Ribuan Bank Soal. Ujian disiapkan dalam hitungan menit.

Beranda

Monitor



Bank Soal

Bank Soal

Soal

Asesmen A

Asesmen B

Asesmen C

Tugas

Daftar Siswa

Setting

About

Logout

## BANK SOAL : 56,108

SD Kelas 1

SD Kelas 2

SD Kelas 3

SD Kelas 4

SD Kelas 5

SD Kelas 6

SMP Kelas 7

SMP Kelas 8

SMP Kelas 9

SMK Kelas 10

SMK Kelas 12

SMA Kelas 10

SMA Kelas 11

SMA Kelas 12

SMA





Soal tersimpan rapi di Daftar Soal (koleksi soal). dapat digunakan membuat paket ujian dikemudian hari



- Beranda
- Monitor
- Bank Soal
- Soal
- Daftar Soal
- Upl...
- Upl...
- Tambah Soal
- Kategori
- Asesmen A
- Asesmen B
- Asesmen C
- Tugas
- Daftar Siswa
- Setting
- About

### Daftar Soal

Terdapat 288 soal

Upload .docx Upload .xlsx Tambah Soal

#	Soal	Tipe	Tingkat	Pelajaran	Opsi
1	Antonim dari pahit adalah? ...	Uraian	5 SD	Bahasa Inggris	
2	...	MA	5 SD	Bahasa Inggris	
3	Pasangkan ciri-ciri darah berikut dengan benar ...	MJ	5 SD	Bahasa Inggris	
4	Jodohkan ...	MJ	5 SD	Bahasa Inggris	
5	Pasangkan soal hubungan antar makhluk hidup berikut dengan t ...	MJ	5 SD	Bahasa Inggris	
6	My Wonderful Holiday in Bali Last week, my colleagues and I ...	SA	5 SD	Bahasa Inggris	
7	Seasons it is in the middle of summer, the air is very hot an ...	SA	5 SD	Bahasa Inggris	
8	Read the conversation below carefully. Then, answer the ques ...	SA	5 SD	Bahasa Inggris	
9	When I was a kid, I used to play hide and seek with friends. ...	SA	5 SD	Bahasa Inggris	

Daftar Soal

# Kemudahan Input Soal pada Kipin PTO

The screenshot displays the Paperless Test Online (PTO) dashboard. The left sidebar contains a menu with the following items: Beranda, Monitor, Bank Soal, Soal, Daftar Soal, Upload Word, Upload Excel, Tambah Soal, Kategori, Asesmen A, Asesmen B, Asesmen C, Tugas, Daftar Siswa, About, and Logout. The main content area shows a 'Selamat Datang' message and four buttons: Soal, Asesmen A, Asesmen B, and Asesmen C. The 'Soal' button is highlighted with a yellow box containing three options:

- Upload Word**: Import Soal dalam jumlah banyak dengan upload file word
- Upload Excel**: Import Soal dalam jumlah banyak dengan upload file excel
- Tambah Soal**: Tambahkan soal secara langsung, satu persatu

The bottom right of the dashboard shows a summary of active assessments: Asesmen C Berjalan (10), Asesmen A (2), Asesmen B (0), and Asesmen C (0).



## PILIHAN GANDA

Ukuran Font Soal A A A

Satu bait pantun terdiri dari ....

- A 3 baris
- B 4 baris
- C 5 baris
- D 6 baris

Soal Berikutnya →

Selesai



## PILIHAN GANDA KOMPLEKS

Ukuran Font Soal A A A

Sinonim kata '**benar**' adalah?



- luput
- Betul
- cocok
- tepat

Jawab

← Soal Sebelumnya   Soal Berikutnya →   Selesai





# MENJODOHKAN (MJ)

Ukuran Font Soal A A A

Jodohkan kata yang merupakan **antonim**!

A	Tinggi	<input type="text" value="Rendah"/>
B	Besar	<input type="text" value="Kecil"/>
C	Luas	<input type="text" value="Sempit"/>

Jawab

← Soal Sebelumnya

Soal Berikutnya →

Selesai



# BENAR SALAH (BS)

Ukuran Font Soal A A A

Bagaimana pernyataan dibawah ini?

- |    |   |                                  |                                  |
|----|---|----------------------------------|----------------------------------|
| A. | Pantun sama dengan puisi                                | <input type="radio"/>            | <input checked="" type="radio"/> |
|    |   | Benar                            | Salah                            |
| B. | Pantun tidak sama dengan puisi                          | <input checked="" type="radio"/> | <input type="radio"/>            |
|    |   | Benar                            | Salah                            |
| C. | Pantun dan puisi salah satu karya seni kerajinan tangan | <input type="radio"/>            | <input checked="" type="radio"/> |
|    |   | Benar                            | Salah                            |

Jawab

← Soal Sebelumnya

Soal Berikutnya →

Selesai



# PILIHAN GANDA ISIAN SINGKAT (TX)

Ukuran Font Soal A A A

merupakan ibu kota Negara Indonesia

Jawab

Soal Berikutnya → Selesai



# URAIAN (UR)

Ukuran Font Soal A A A

Jelaskan ciri ciri pantun!

Jawab

Choose File

No file chosen

Soal Berikutnya →

Kumpulkan



Beragam jenis model ujian sesuai kebutuhan.



- Beranda
- Monitor
- Bank Soal
- Soal
- Asesmen A
- Asesmen B
- Asesmen C
- Tugas
- Daftar Siswa
- Setting
- About
- Logout

Step 1 : Pilih Varian Soal

Varian Soal

Varian Soal

Pilihan Ganda Saja

Tingkat



Asesmen A



Terdapat analisa soal hasil jawaban siswa



Asesmen B



Quiz! Setiap siswa mendapatkan soal yang berbeda



Asesmen C



Beberapa paket ujian didalam 1 paket ujian



Tugas



Presentasi, dokumen, tabel spreadsheet, gambar, archive (zip)







Terdapat analisis soal

### Peta Hasil Ujian Pilihan Ganda

#	Siswa	Kelas	Soal												
			1	2	3	4	5	6	7	8	9	10	11	12	13
1		GESIT	E.C:B:X1:X2	A:B:C:D:E	A:B:C	A:B:D:X2:E	B:S:S:S:B	B:B:S:B	B:S:B:S:B	S:B:B:B	TENGGARA	DEWATA	KEDELAI	38	A:D:C
2		GESIT	A:B:C:D:E	A:B:C:D:E	A:B:C	A:B:C:D:E	B:B:S:B:B	B:B:S:B	B:S:B:S:B	B:S:B:B	TENGGARA	DEWATA	KEDELAI	38	B:D
15		GESIT	A:B:C:D:C	A:B:C:D:E	A:B:C	A:B:C:A:E	B:B:B:B:B	B:B:S:B	B:S:B:B:B	B:B:B:B	TENGGARA	BURUNG	KEDELAI	38	D:B
16		GESIT	B:C:D:X1:E	A:B:C:D:E	A:B:C	A:B:C:D:E	S:B:S:B:B	B:B:S:B	B:S:B:S:B	S:S:B:S	TENGGARA	DEWATA	KEDELAI	34	B:D
17		GESIT	A:B:C:D:E	A:B:C:D:E	A:B:C	A:B:C:D:E	S:B:S:S:B	B:B:S:B	B:S:B:S:B	S:S:B:B	TENGGARA	DEWATA	KACANG KEDELAI/KEDELE	38	A:D:C
Prosentase			24%	65%	76%	35%	12%	59%	76%	29%	88%	82%	82%	41%	35%

Cetak Excel

Kembali

✓ Waktu dan durasi mulai asesmen mudah diatur

Tanggal Mulai 

Tanggal Berakhir 

Durasi ( menit ) 

🕒 30 menit

📅 22-February-2023 14:00 / WIB / 22-February-2023 15:30 / WIB



Pertanyaan / Soal

File Edit View Insert Format Tools

Paragraph 16px **B** *I* ~~S~~ A [List Bullets] [List Numbered] [Undo] [Redo] [Image] [Code]

Berikut merupakan suara dari hewan dibawah ini adalah?



P

Opsi

[Link] [Edit] [Audio] [Trash]

# KEMAMPUAN PTO TERBARU:



Mampu memonitor aktifitas peserta ujian dengan grafis warna

- Siswa sedang offline
- Siswa online, belum mengerjakan
- Siswa sedang mengerjakan soal
- Indikasi siswa beralih dari asesmen
- Siswa menyelesaikan ujian

\*update ulang setiap 30 detik

The screenshot shows the 'Monitor Login ASM-C' interface. At the top, it says 'K-13 : PAKET' and 'Halaman akan dimuat ulang otomatis dalam waktu ( off ) detik'. There is a red button labeled 'ASM-C Berjalan'. The main area displays a grid of student status cards. Each card shows a student's name and team, with a colored header indicating their status: blue for offline, pink for online but not working, yellow for working, red for assessment transition, and green for finishing the exam. The students listed are ANDI, BILLY, BUDI, CATHERINE, DANIKA, EKA, ELLIO, FARAH, GARY, HARTONO, KARINA, and NURMAN. A Windows taskbar is visible at the bottom with the date 02/03/2023 and time 15:10.

#	Siswa
1	Siswa 03
2	Siswa 01
3	Siswa 05
4	Siswa 04
5	Siswa 02



### Menu Hasil ASM-A

- Cetak Hasil ASM-A ke dalam Excel
- Lihat monitor aktifitas pengerjaan siswa
- Melihat peta jawaban pilgan siswa
- Mengunduh peta jawaban pilgan siswa
- Mengubah bobot pilgan siswa
- Mengubah setting asm-a
- Menghapus ASM-A
- Membuat remidi

Ubah standar ketuntasan.

Standar Ketuntasan



Persiapan Asesmen Konvensional  
(Dengan Kertas)

Berhari hari, memakan banyak waktu dan tenaga



Persiapan Asesmen Digital Kipin PTO

Siap dalam hitungan menit, hemat waktu dan tenaga

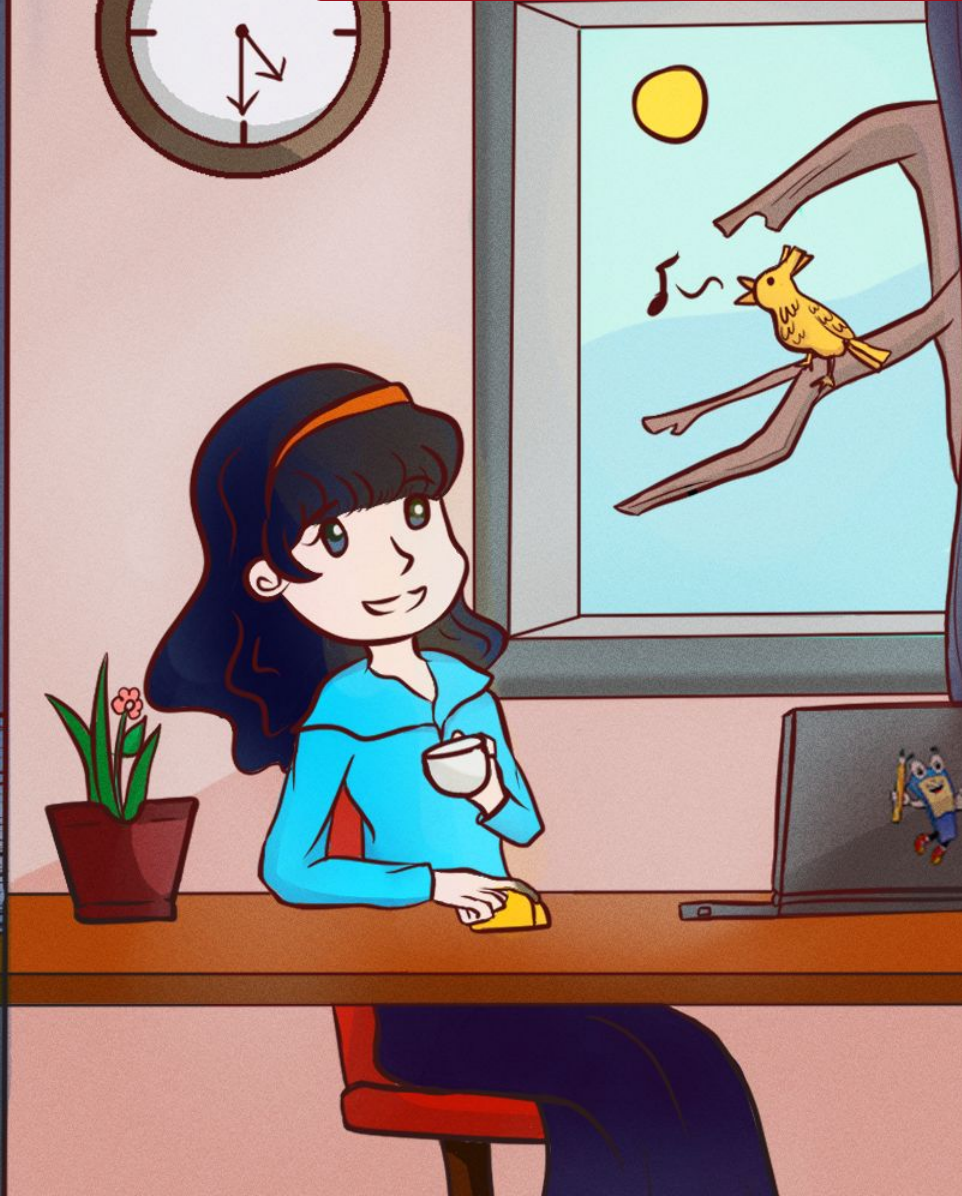



**SEKOLAH ANDA  
JUGA BISA!**





Kipin PTO tersedia pada berbagai layanan Kipin:







# kipin MAX



Server Asesmen Digital Offline  
untuk seluruh siswa di sekolah



- Koleksi Konten Pembelajaran Lengkap
- Server Perpustakaan Internal

LARGE



**OFFLINE (TANPA INTERNET) | CUKUP 1 KIPIN MAX UNTUK 1 SEKOLAH**



Dilengkapi dengan teknologi : **kipin.LAN**

- ✓ Berkecepatan tinggi (100 mbps) dedicated
- ✓ Tidak membutuhkan jalur internet
- ✓ Bisa dipakai untuk sekolah dengan jumlah siswa s/d 1500
- ✓ Bisa diakses dari Windows, Android, iOS, Chromebook, dll
- ✓ Setupnya sangat mudah
- ✓ Akses ke server sangat mudah: [KIPIN.LAN](https://KIPIN.LAN)





# KIPIN

# CLASSROOM

Perpustakaan Digital Internal sekolah tanpa butuh Internet



- **Software Asesmen Digital Kipin PTO**
- **Koleksi Konten Pembelajaran Lengkap**



LARGE



**OFFLINE (TANPA INTERNET) | Untuk penggunaan 1 ruang kelas**



Digitalisasi Pembelajaran 3in1

### Termasuk:

- **Software Asesmen Digital Kipin PTO**
- **Koleksi Konten Pembelajaran Lengkap**
- **Server Perpustakaan Internal**



**ONLINE (DENGAN INTERNET) | COCOK UNTUK PJJ**

## PERBEDAAN MASING MASING PRODUK/LAYANAN KIPIN



KIPIN MAX	KIPIN CLASSROOM	KIPIN CLOUD
Offline (Tanpa Internet)	Offline (Tanpa Internet)	Online (Butuh Internet)
Jangkauan 1 sekolah	Jangkauan 1 Kelas	Jangkauan dimana saja
Up to 500 User bersamaan	20-30 User bersamaan	Tak hingga / Sebanyaknya
Medium: Rp. 3 Juta / Bulan Large: Rp. 5 Juta / Bulan	Rp. 26.000.000	Rp. 25.000 / siswa / bulan (promo merdeka)

\*harga belum termasuk PPN

# BANTUAN PENGADAAN KIPIN UNTUK SEKOLAH

**DANA BOS  
(Sekolah Negeri)**



**9.2b**  
(pengembangan  
perpustakaan)



**9.2d**  
(kegiatan asesmen/  
evaluasi pembelajaran)

**DANA BKBA  
(Madrasah)**



Memenuhi syarat atas dana BKBA pada  
*bab V Ruang Lingkup Penggunaan Dana Bantuan Kinerja dan Bantuan Afirmasi*

**Pengembangan Madrasah Digital** *(Komponen Kegiatan 2)*

**G. Sumber belajar digital yang dapat diakses tanpa koneksi internet**



# SELURUH SEKOLAH DI INDONESIA MAMPU BERKEMBANG MENJADI SEKOLAH DIGITAL!



Siswa Siswi **SMPN 2 Serawai** berusaha mendapatkan sinyal dengan membangun antena

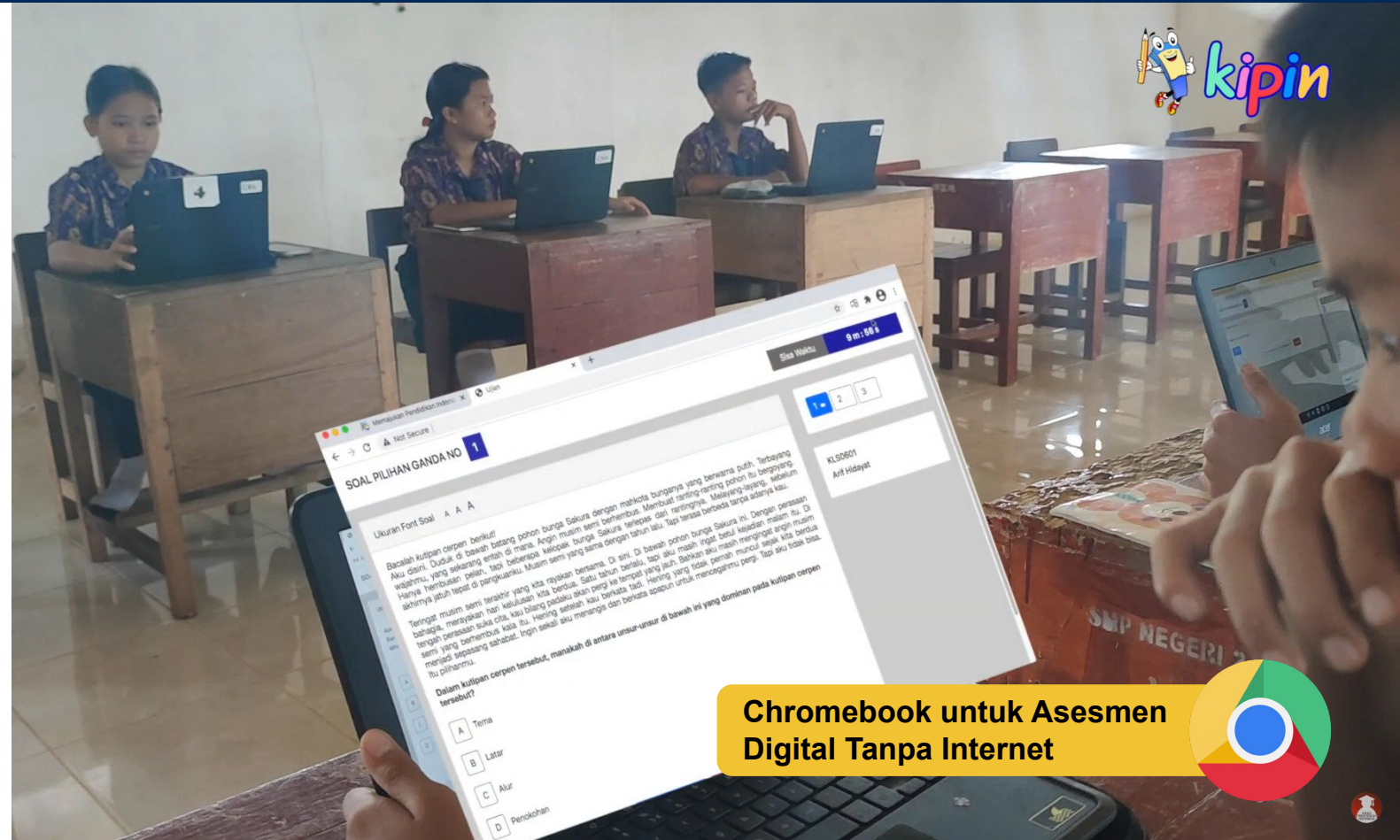

**Chromebook untuk Asesmen Digital Tanpa Internet**

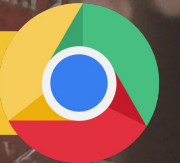

**SMPN 2 Serawai, Kab. Sintang, Kalimantan Barat** melaksanakan Asesmen Digital tanpa internet dengan Kipin Classroom memanfaatkan Chromebook



# SELURUH SEKOLAH DI INDONESIA MAMPU BERKEMBANG MENJADI SEKOLAH DIGITAL!

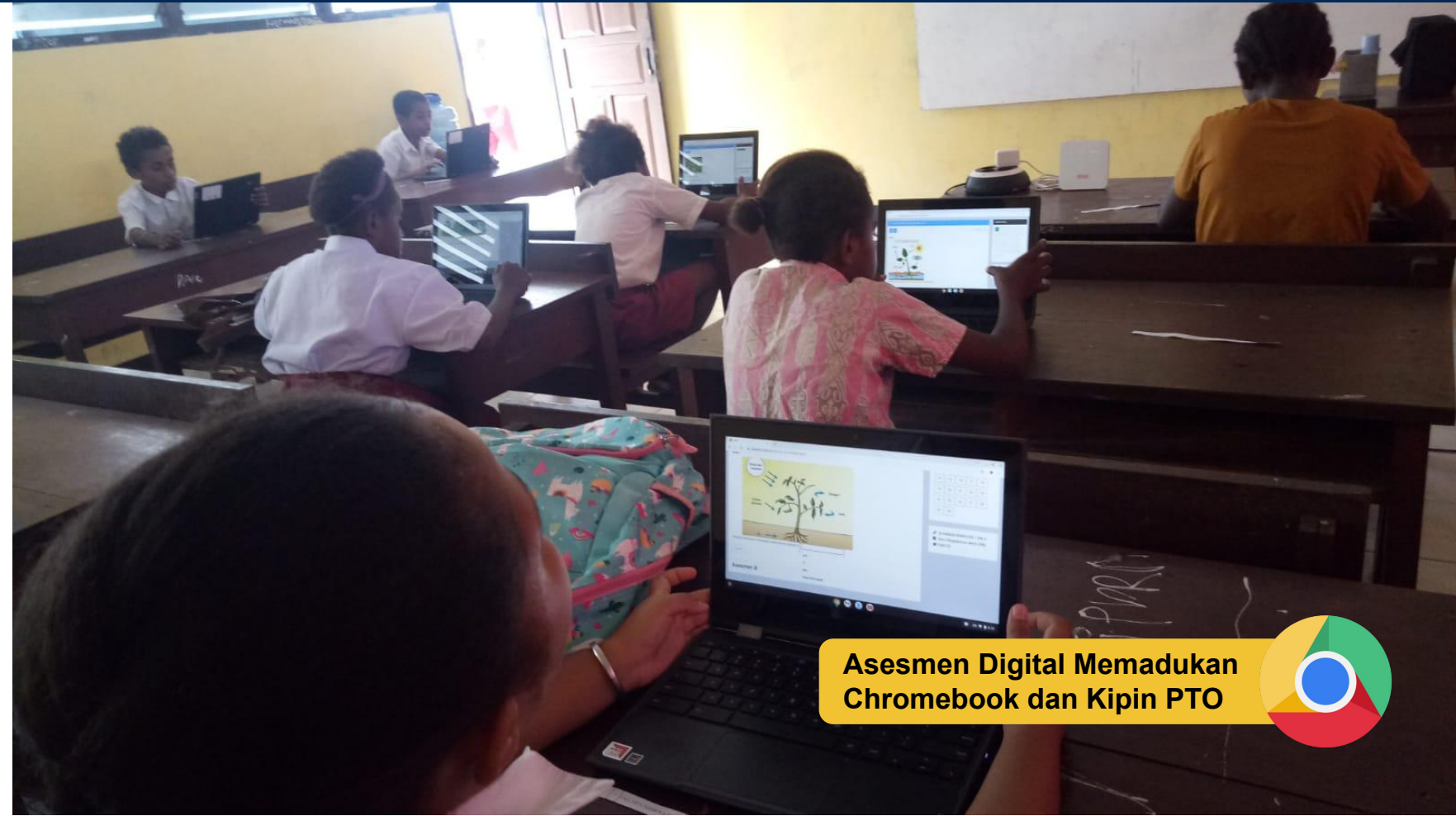

Asesmen Digital Memadukan  
Chromebook dan Kipin PTO



Siswa Siswi **SD INPRES 20 NUNI**  
belajar melalui media digital Kipin

**SD INPRES 20 NUNI, Kab. Manokwari, Papua Barat** melaksanakan Asesmen  
memanfaatkan Chromebook yang dipadukan dengan Software Asesmen Digital  
Kipin



Solusi Digitalisasi untuk Sekolah dan Madrasah di Seluruh Indonesia

**Info lebih lanjut**

Website: [Kipin.id](http://Kipin.id)  
Email: [info@kipin.id](mailto:info@kipin.id)